

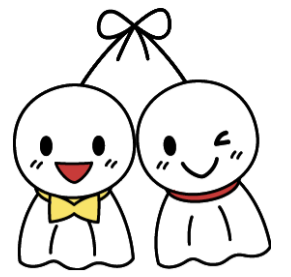

にこにこだより



のぞみ保育園子育て支援センター TEL 971-9085

Eメール nozomi-rabbit@nozomi-rabbit.com



じめじめと長雨が続き、外遊びの機会も少なくなる梅雨の季節。
雨上がりのお散歩に出かけて、カタツムリやカエルをみつけたり、公民館でお友だちと一緒に遊んだりして
楽しく過ごしましょう。



6月

お電話にてお問い合わせ下さい。
※なるべく14時~のご協力をお願いします。
なお、参加される際はゴミ袋を持参いただき、
ゴミの持ち帰りのご協力をお願いします。

7月

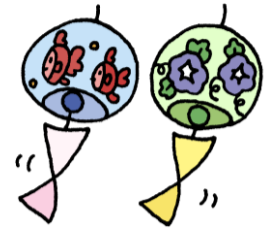

日	月	火	水	木	金	土
	1	2 ミッキー① 針田分館	3	4 キティ① 余土公民館	5 アンパンマン① 土居田分館	6
7 	8 スヌーピー① 雄郡公民館	9	10	11 赤ちゃん広場① 土居田分館	12	13
14 	15 園庭開放 のぞみ保育園	16 ミッキー② 針田分館	17	18 キティ② 余土公民館	19	20
21 	22 スヌーピー② 雄郡公民館	23	24	25 赤ちゃん広場② 土居田分館	26 アンパンマン② 土居田分館	27
28 	29 育児講座 (おはなし会) 余土公民館	30				

日	月	火	水	木	金	土
			1	2 キティ① 余土公民館	3 アンパンマン① 土居田分館	4
5 	6 スヌーピー① 雄郡公民館	7 ミッキー① 針田分館	8	9 赤ちゃん広場① 土居田分館	10	11
12 	13	14 園庭開放 のぞみ保育園	15	16 キティ② 余土公民館	17 お楽しみ広場 土居田分館	18
19 	20 	21 ミッキー② 針田分館	22	23	24 アンパンマン② 土居田分館	25
26 	27 スヌーピー② 雄郡公民館	28 川遊び 杖の淵公園	29 川遊び 杖の淵公園 (予備日)	30 赤ちゃん広場② 土居田分館	31	

赤ちゃん広場

時間:10:00~11:30
場所:土居田分館

6月
①ふれあい遊びをしよう!...6月11日(木)
②七夕飾りを作ろう!...6月25日(木)

7月
①歯科指導...7月9日(木)
②水遊びおもちゃ作り...7月30日(木)

育児講座

~おはなし会~

松山お話しの会の方に来ていただいて、
いろいろなお話やわらべ歌などで楽しい時間を
過ごしたいと思います。ぜひご参加ください♪

日:6月29日(月)
時間:10:00~11:30
場所:余土公民館
広場またはお電話にて
お申し込みください。

園庭開放

6月15日(月)
7月14日(火)

☆7月は水遊びができるように
しますので、お着替えの準備を
お願いします。
☆水筒・帽子を持ってきてくださいね☆
(雨天中止)
時間:10:00~11:30
場所:のぞみ保育園
好きな遊具で思いきり遊ぼう♪

親子ふれあい広場

※1歳~未就学児対象
(スヌーピー・アンパンマン・ミッキー・キティ)

6月
①小麦粉粘土で遊ぼう!☆
②七夕飾りを作ろう!

7月
①手作りおもちゃを作ろう!
②絵の具で遊ぼう!

川遊び

7月28日(火)杖ノ淵公園

☆現地集合:10:15
入ってすぐ見えるところにいます!
○服装:水遊びのできる服装
○定員:10組程度
※駐車場には限りがあります。
なるべく乗り合わせていきましょう♪
※必ずサンダルをご持参ください
※雨天の場合は7月29日(水)に変更します。
広場またはお電話にてお申し込みください。

お楽しみ広場

~暑中見舞いの
はがきを作ろう!~

7月17日(金)土居田分館
時間:10:00~11:30
定員:6名
※申し込みが必要です。
7月6日(月)14時~
必ずお電話にてお申し込みください。